

Atlas Contrôle
Chaussée De La Hulpe 181 box 1
1170 Brussels
Belgium

VERSLAG VAN ONDERZOEK: HUISHOUDELIJKE ELEKTRISCHE INSTALLATIE

Verslag Nr:

23.743

Datum van bezoek:

27-04-2023

Plaats van het onderzoek:

Elshouterbosstraat 6 - Diepenbeek 3590

Testeur d'installation:

Inspecteur:

Husseyin Ciger

Aard onderzoek:

Controlebezoek (Livre 1 6.5)

TI-004/5160040

De datum van opstelling:

V1 27-04-2023 12:19:57

Volgend controlebezoek:

27-04-2024

Algemene gegevens

Adres van de installatie

Elshouterbosstraat 6 - Diepenbeek 3590

Gebouw

Huis

Eigenaar

Eigenaar Elshouterbosstraat 6 - 3590 Diepenbeek

Adres van de eigenaar

Elshouterbosstraat 6 - Diepenbeek 3590

Installateur

Gegevens verdeler

DNB

Fluvius

Nummer teller

1SAG1100029913

EAN code

541449206002894064

Meter/bord verbinding

XVB 2X10

Net spanning

2 x 230 V

Maximum beveiliging

40 A 2P

Onderzoek

Schémas/plans

NOK

Equipotentiale verbindingen

OK

Fundamenten

vanaf 81

Elektrische installatie

vanaf 81

Beschrijving van de installatie

Zie Schema's

Aantal verdeelborden

1

Hoofd differentieelschakelaar

300mA - 40A - type A

DK Test van DSR

OK

ΔI_n

OK

Controle van de staat

NOK

Opgesteld materieel

OK

beschermingsinrichtingen tegen directe aanraking

OK

beschermingsinrichtingen tegen indirecte aanraking

NOK

beschermingsinrichtingen tegen overstroom

OK

Type aardelektrode

Aardingslus

Weerstand aardelektrode (Ω)

25

Isolement ($M\Omega$)

0,5

Opmerkingen

+32 2 726 64 04 info@atlascontrole.be http://www.atlascontrole.be TVA: BE0732536476

Atlas Controle
Chaussée De La Hulpe 181 box 1
1170 Brussels
Belgium

Opmerkingen

Het is niet uitgesloten dat bij een nacontrole bijkomende inbreuken worden vastgesteld bij voorleggen schema's..

Besluit

BESLUIT : NIET CONFORM

De elektrische installatie voldoet niet aan de eisen van Boek 1 van de AREI (Koninklijk Besluit van 8/09/2019: C-2020/30795 + C-2020/30794) betreffende elektrische installaties met lage en zeer lage spanning. Een extra inspectie moet worden uitgevoerd door Atlas Contrôle vóór 1 jaar.

De werkzaamheden die nodig zijn om de tijdens het inspectiebezoek geconstateerde inbreuken ongedaan te maken, moeten onverwijld worden uitgevoerd en alle passende maatregelen moeten worden genomen om ervoor te zorgen dat de inbreuken, in geval van voortzetting van de exploitatie van de installaties, geen gevaar voor personen en goederen opleveren.

Handtekening van de inspecteur

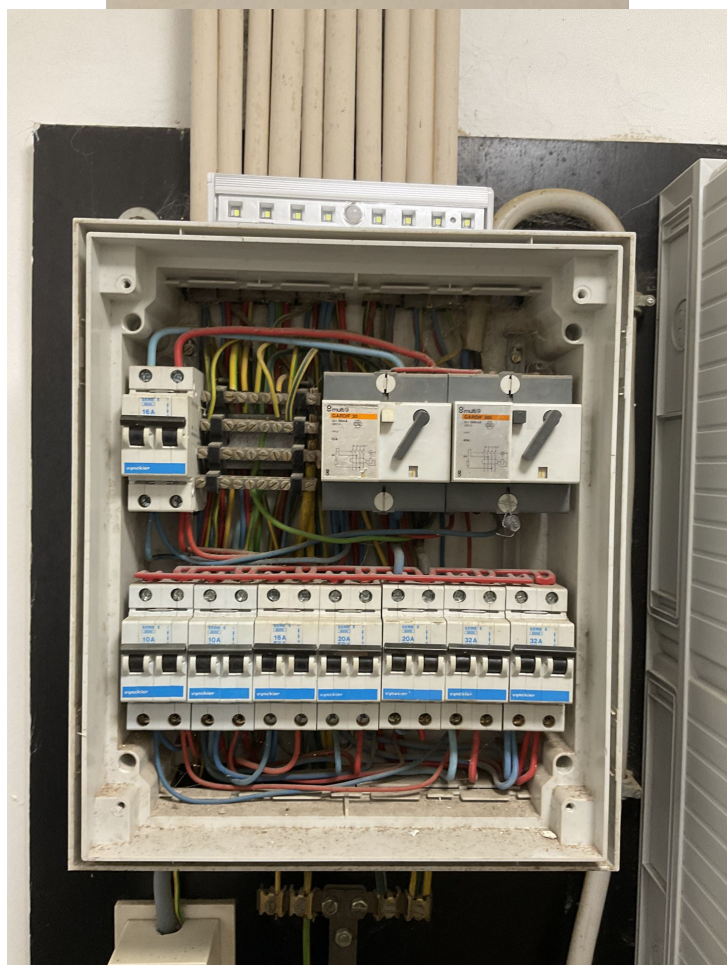
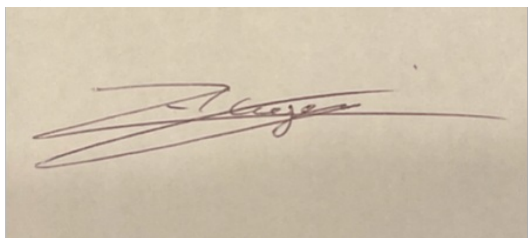

Atlas Contrôle
Chaussée De La Hulpe 181 box 1
1170 Brussels
Belgium

Verdeelborden 1

Lijst inbreuken

Bewoordingen	Paragraaf
Een algemene differentieelschakelaar met een nominale stroom (In) van minstens 40 A en een gevoeligheid van maximum 300 mA dient geplaatst te worden	L1: 4.2.4.3.; 5.3.5.1.
Een afzonderlijke differentieelschakelaar met een gevoeligheid van 30 mA plaatsen voor de installaties van badkamer(s).	B1: 4.2.4.3.
Een afzonderlijke differentieelschakelaar met een gevoeligheid van 30 mA plaatsen voor wasmachine, vaatwasmachine en/of droogkast en gelijkaardige toestellen.	B1: 4.2.4.3.
Eendraadsschema('s) van de installatie is (zijn) te voorzien.	B1: 3.1.2.; 9.1.1; 9.1.2; B3: 3.1.2.
Situatieschema('s) van de installatie is (zijn) te voorzien.	B1: 9.1.2.
De nominale spanning dient duidelijk vermeld te worden op een oordeelkundig gekozen plaats.	
Pictogram "levensgevaar" dient op degelijke wijze aangebracht te worden.	
De aanduiding van de stroomkringen en/of apparatuur, aansluitklemmen, enz. dient aangebracht of vervolledigd te worden.	B1: 2.8.1.; 3.1.3.; 5.3.6.1.; 5.3.6.2.; B3: 2.8.1.2.; 3.1.3.; 5.3.6.1.

Opmerkingen lijst

Bewoordingen	Referentie
Deze controle is beperkt tot de zichtbare en normaal toegankelijke delen van de installatie. Tenzij anders vermeld, maken de toestellen en apparaten aangesloten op de vaste installatie geen deel uit van de controle.	RDE4
Deze inspectie is enkel beperkt tot de delen van de elektrische installatie die op de overeenkomstige (en ondertekende) delen van de schema's aangegeven zijn.	RDE5
De uitgevoerde controle is een onmiddellijke controle op basis van het tijdstip van doorgang. Dit rapport is slechts een weergave van de elektrische installatie op het moment van de controle.	RDE6
Het is niet uitgesloten dat bij de presentatie van de schema's nog andere inbreuken vastgesteld zullen worden.	RDE12